

A CURA DI BRUNO CAPACI,  
CLAUDIA COLOMBO E  
FRANCESCA HARTMANN

# Tutti a Scuola III

## LA POESIA DI FABER: LA STRUTTURA LETTERARIA DELLA CANZONE D'AUTORE

*mercoledì 2 aprile*  
ORE 17-19

SALA DEI POETI  
PALAZZO  
HERCOLANI  
primo piano  
-  
STRADA  
MAGGIORE,  
45

con la partecipazione  
delle classi **3A, 3E, 3M, 3U** e **3V**  
e delle professoressse **Claudia Colombo,**  
**Annachiara Mazzotta,**  
**Barbara Rosiello, Gaia Capecci e**  
**Paola Gondoni**

INTERVERRANNO GLI STUDENTI E LE STUDENTESSE DEL CORSO DI  
DIDATTICA DELLA LETTERATURA ITALIANA:

**LUIGI D'ANTONIO, CLARA CAVALLONE,**  
**FRANCESCA GORGA, RAHEL SCHIECHL,**

**SOFIA ZECCHINI, REBECCA BRINATO, STEFANIA VOLPE,**  
**EVAGJIELIA ZYLFA, COSTANZA CITTÌ E DARIO GHISOLFI**

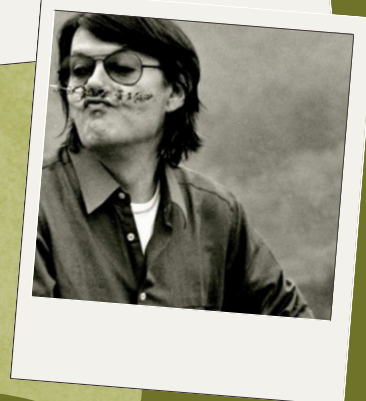

### Link

[https://teams.microsoft.com/join/19:0gsBSjBzmJI1eg36xcAO35j3-6vzE7F2dga3uqg\\_3A1@thread.tacv2/170-84749607482-context%7B%22id%22%3A%22e99647dc-1b08-454a-bf8c-699181b389ab%22%22oid%22%3A%22728e2a1e-ae7a-4340-afcd-9092e1aaa9e3%22%7D](https://teams.microsoft.com/join/19:0gsBSjBzmJI1eg36xcAO35j3-6vzE7F2dga3uqg_3A1@thread.tacv2/170-84749607482-context%7B%22id%22%3A%22e99647dc-1b08-454a-bf8c-699181b389ab%22%22oid%22%3A%22728e2a1e-ae7a-4340-afcd-9092e1aaa9e3%22%7D)



Ama e ridi se amor risponde, piangi forte se non ti sente, dai diamanti non nasce niente, dal letame nascono i fior